

# FICHE TECHNIQUE

leQuattro

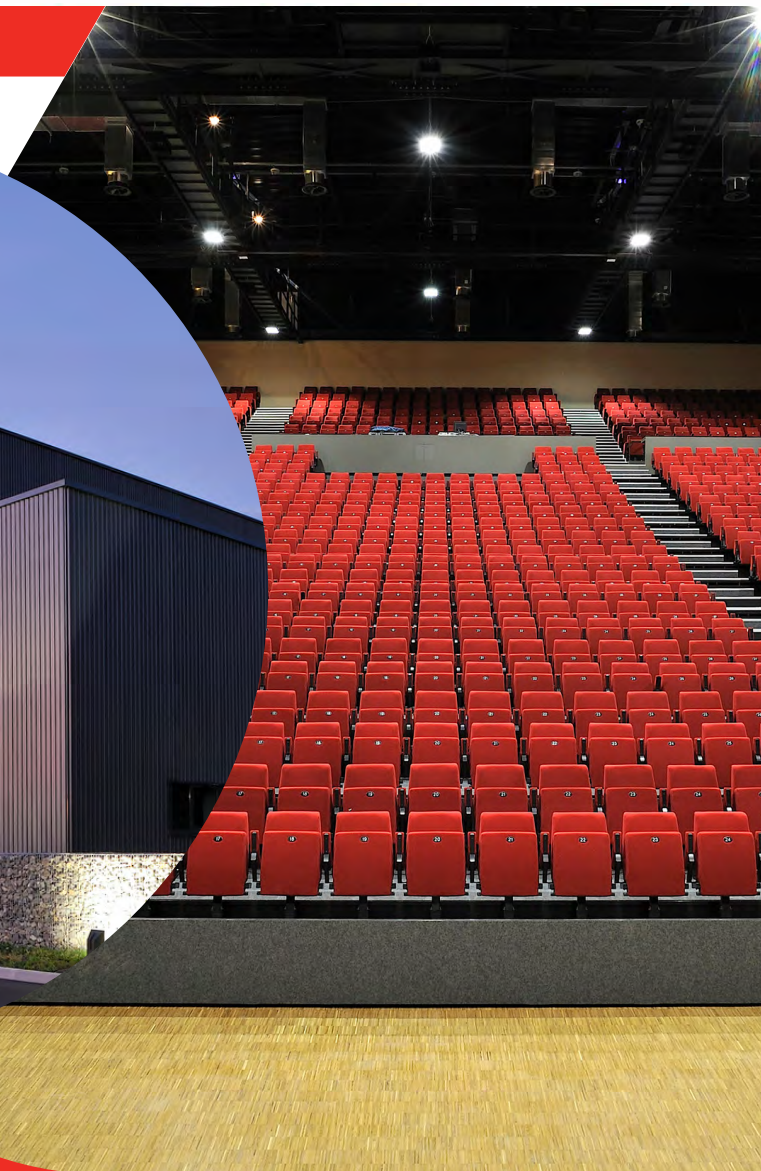

MISE À JOUR: JANVIER 2023



PLAN DU QUATTRO...P3

PLAN D'ACCÈS & COORDONNÉES...P4

CONFIGURATION PLACES ASSISES...P5

CONFIGURATION SALLE DEBOUT...P6

FICHE TECHNIQUE\_MATÉRIEL LUMIÈRE...P7

FICHE TECHNIQUE\_MATÉRIEL DE SONORISATION...P8

FICHE TECHNIQUE\_MATÉRIEL SCÉNIQUE/ESPACE SCÉNIQUE...P9

FICHE TECHNIQUE\_ALIMENTATION ÉLECTRIQUE/LOGES...P10

PLAN DU BÂTIMENT...P11

VUE D'ENSEMBLE NIVEAU 0...P12

PLAN ET COUPE\_CONFIGURATION ASSISE...P13-14

PLAN ET COUPE\_CONFIGURATION DEBOUT...P15-16

PLAN DES PERCHES ÉLECTRIQUES...P17

ADRESSES UTILES...P18

HÔTELS...P19

RESTAURANTS...P20

CONTACTS





**1** Voie d'accès

**2** Parking:

- 80 places voitures
- 1 place bus
- 4 places PMR

**3** Entrée public

**4** Espace de déchargement  
Espace Pompiers

**5** Quai et stationnement PL

**6** Accès artistes  
2 places tourbus  
3 places voitures

**7** 1xP17 32 Amps/tri  
1xP17 32 mono  
1xP17 16 Amps mono  
1xPC 16 Amps

**8** Quai de déchargement  
1xPC 16 Amps

## COORDONNEES GPS

Latitude : 44.5657825  
Longitude : 6.0931855



## - Coordonnées -

56 avenue Emile Didier  
05000 Gap

Téléphone : 04 92 53 25 04

E-mail : [quattro@ville-gap.fr](mailto:quattro@ville-gap.fr)

Site : [www.lequattro.fr](http://www.lequattro.fr)





# CONFIGURATION PLACES ASSISES

leQuattro



- **1106 places  
(Régie comprise)**

- **Dimensions de la scène**  
**De mur à mur (cour/jardin) : 26m**  
**Face public mur lointain : 10,98m**  
**Bord de scène / Rideau fond : 9,76m**  
**Ouverture min 14m conseillée : 16m**

- **Gradin rétractable  
(plusieurs configurations assises possibles)**



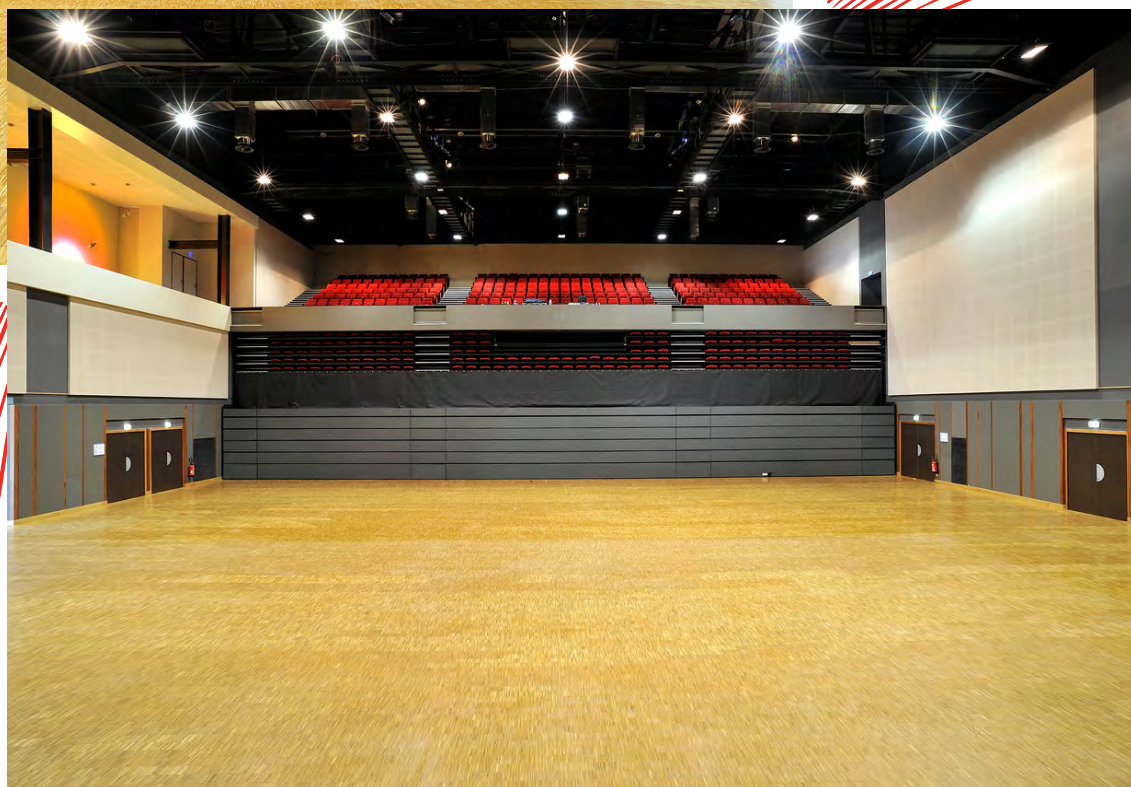

- **Dimensions de la scène**  
De mur à mur (cour/jardin) : 26m  
Face public mur lointain : 10,98m  
Bord de scène / Rideau fond : 9,76m  
Ouverture min 14m conseillée : 16m

- **Mezzanine : 266 places**

- **Fosse : 1800 places**

## Matériel Lumière

### PROJECTEURS

- 2 projecteurs Juliat 713 sx
- 12 projecteurs Juliat 329 hpc 2000w
- 24 projecteurs Juliat 310 hpc 1000w
- 26 découpes Juliat 614sx 16/35° 1000w
- 15 découpes Juliat 714sx2 15/40° 2000w
- 1 poursuite Juliat Victor MSD 1800w
- 24 cycliodes ADB ACP1001 1000w
- 72 PAR 64 noir long 220v/1000w (lampes CP61P, CP60, CP62P)
- 6 FL 1300
- 16 sunstrip
- 4 Atomic 3000
- 4 séries ACL 250w
- 4 PAR 110v solos
- 20 PAR RUSH 2 Zoom

### CONSOLES, BLOCS, ARMOIRES

- Pupitre Grand MA 2 Light
- Pupitre light commander II 48/6
- Pupitre Presto 120 circuits
- 6 blocs gradateurs Digitour Juliat 6X 16A
- Armoire lumière state automation de 96 circuits de 2,5kw
- Armoire gradateur ADB (12x3Kw) + (6x5Kw)

### CÂBLAGES

- Lot de câblage DMX
- Lot de câblage secteur 16A
- Lot de câblage 32A tri (6x20m, 6x5m)
- Lot de câblage 32A mono (5x10m, 5x20m)
- Multipaires 6 circuits avec fiche Harting et épanoui
- F/M (4x20m, 4x15m, 4x10m)
- 2 câbles alimentations 63A 10m
- 20 adaptateurs 16A M CEE/16A F
- 1 câble alimentation 125A 15m
- 20 Combos
- 24 passages de câble

### AUTRES

- 2 machines à fumer Look Unique
- 1 MDG 3000 + ventilateur

### ARMOIRES ELECTRIQUES

- 2 Coffrets de distribution 63A/ 2x32A tri/ 3x16 A mono
- 4 Coffrets de distributions 32A/6x16A mono F
- 5 Coffrets de distributions 32A mono/4x16 mono



### Matériel de sonorisation

#### CONSOLES

- Console Yamaha CL5 + 1x RIO 32 + 1x RIO16
- Console numérique Yamaha LS 9-32

#### HP + AMPLIS

- 10 Amplificateurs LAB Gruppen FP 2600
- 2 Amplificateurs LAB Gruppen FP 2400 Q
- 3 Amplificateurs LAB Gruppen FP 3400
- 8 Enceintes passives 2 voies Amadeus
- 33 Audio MPB 600
- 8 Enceintes coaxiales 8" passives 2 voies Amadeus 33 Audio PMX 8
- 7 Enceintes coaxiales 12" passives 2 voies Amadeus 33 Audio PMX 12
- 5 Enceintes coaxiales 15" passives 2 voies Amadeus 33 Audio PMX 15
- 6 Subwoofer HP 46 Amadeus 33 Audio ML 18

#### EFFETS/MACHINES

- Lecteur CD-USB Denon Réf : DN-501C
- 1 lecteur enregistreur MD Tascam
- 2 XLICA XD 4080

#### MICROS

- 10 Microphones SM 58 Shure
- 2x B 58
- 8 Microphones SM 57 Shure
- 2x B 57
- 1x B 91
- 1x B 52
- 1x M 88
- 1x 906
- 3x 904
- 5 Neumann 184
- 2 Micros SE 300 AKG
- 1 HF ULXD H51 capsule 58
- 2 Sennheiser EW G4 capsule P 965
- 8 Boîte de direct actif BSS
- 16 Pieds perchettes micro noir K&M 210/9B
- 8 Petits pieds micro noir K&M 324 B
- 6 boîtiers interphonies à fil ASL

#### CÂBLAGES

- Lot de câblage son
- Patch 40 IN régie
- SOUS Patch x2 12 paires



## Matériel scénique

- 4 Pieds ALT 300 70kg Max
- 2 ALT 500
- 8 Pieds parapluies à crémaillères, hauteur 1,45m à 2,30m + rallonges hauteur 1,20m
- Rideau avant scène rouge sur patience électrique monté sur porteuse américaine motorisé en 2 parties de 14ml avec une hauteur de 4,50m
- Frise de ciel rouge 26ml de long x 0,80ml de haut installée sur la porteuse du rideau avant scène
- 7 Frises de scène noire 20 ml de long x 2m de haut
- 14 Pendrillons noirs 4ml de large x 10,5m de haut
- Taps de fond noir en 2 parties de 11ml de large et 10ml de haut sur patience manuelle
- 12 Tentures d'occultations noire type borgnolle 3ml de large x 9,50 ml de haut
- 16 Tapis de danse en PVC (noir/blanc)
- 20 podiums 2m x 1m, résistance de 750kg
- Scène Stacco de 286m<sup>2</sup>, hauteur de 0,80m/1,50m, 2 escaliers

## Espace scénique

- 22 Perches électriques de charge utile 500kg chacune
- 4 Porteuses latérales américaines motorisées, charge utile 500kg chacune (2 à cour et 2 à jardin)
- 3 passerelles en salle, comprenant 2 panières d'accès de matériel de 250kg chacune
- 2 Poutres mobiles 300 / longueur 12m / moteur 2x250kg (en salle)
- Dimension de mur à mur 26m (cour / jardin) et mur lointain face public 11m
- Salle modulable avec un gradin rétractable de 830 places
- Mezzanine fixe de 266 places
- Accès décors par un quai de déchargement (hauteur 1m)

**Alimentation  
électrique**

- **Lumière : Arrière scène centre 250A/tri sur bornier ou 4 socles 63A/tri**
- **Son : Arrière scène centre 125A/tri sur bornier ou 2 socles 63A/tri (sur transfo d' isolement)**
- **32A/tri sur socle réparti sur le plateau et en passerelles**
- **Avant scène cour et jardin 63A/tri sur bornier**
- **Milieu de salle cour et jardin 63A/tri sur bornier**

**Loges**

- **Situées au 1<sup>o</sup> étage (côté cour), les loges sont desservies par un escalier et/ou un ascenseur**
- **3 loges individuelles (possibilité d'installer 4 personnes) douche/WC**
- **2 loges collectives (12 personnes, WC/douches dans le hall, femmes et hommes)**
- **Espace salon (catering)**
- **Espace habilleuse (machine à laver et sèche linge)**
- **Retour de scène sonore dans chaque loge**
- **WI-FI dans le hall, dans les loges, dans la salle**



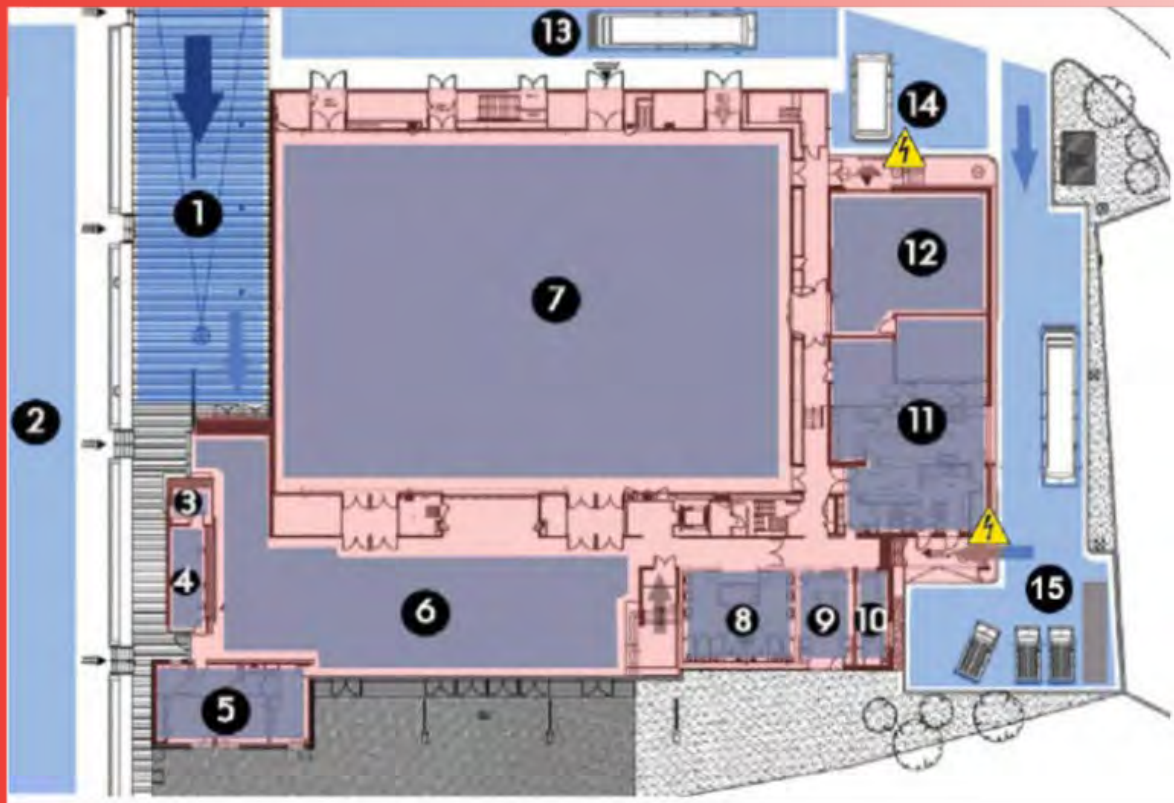

- |   |                           |    |   |
|---|---------------------------|----|---|
| 1 | <b>Entrée public</b>      | 9  | <b>Foyer / Salle de Catering</b>            |
| 2 | <b>Parking public</b>     | 10 | <b>Bureau techniciens</b>                   |
| 3 | <b>Billetterie</b>        | 11 | <b>Office de réchauffage</b>                |
| 4 | <b>Accueil</b>            | 12 | <b>Locaux techniques</b>                    |
| 5 | <b>Bureaux admin</b>      | 13 | <b>Espace de déchargement</b>               |
| 6 | <b>Hall</b>               | 14 | <b>Quai de déchargement</b>                 |
| 7 | <b>Salle de spectacle</b> | 15 | <b>Entrée et parking artistes (Tourbus)</b> |
| 8 | <b>Sanitaires</b>         |    |   |





# PLAN ET COUPE (CONFIGURATION ASSISE)

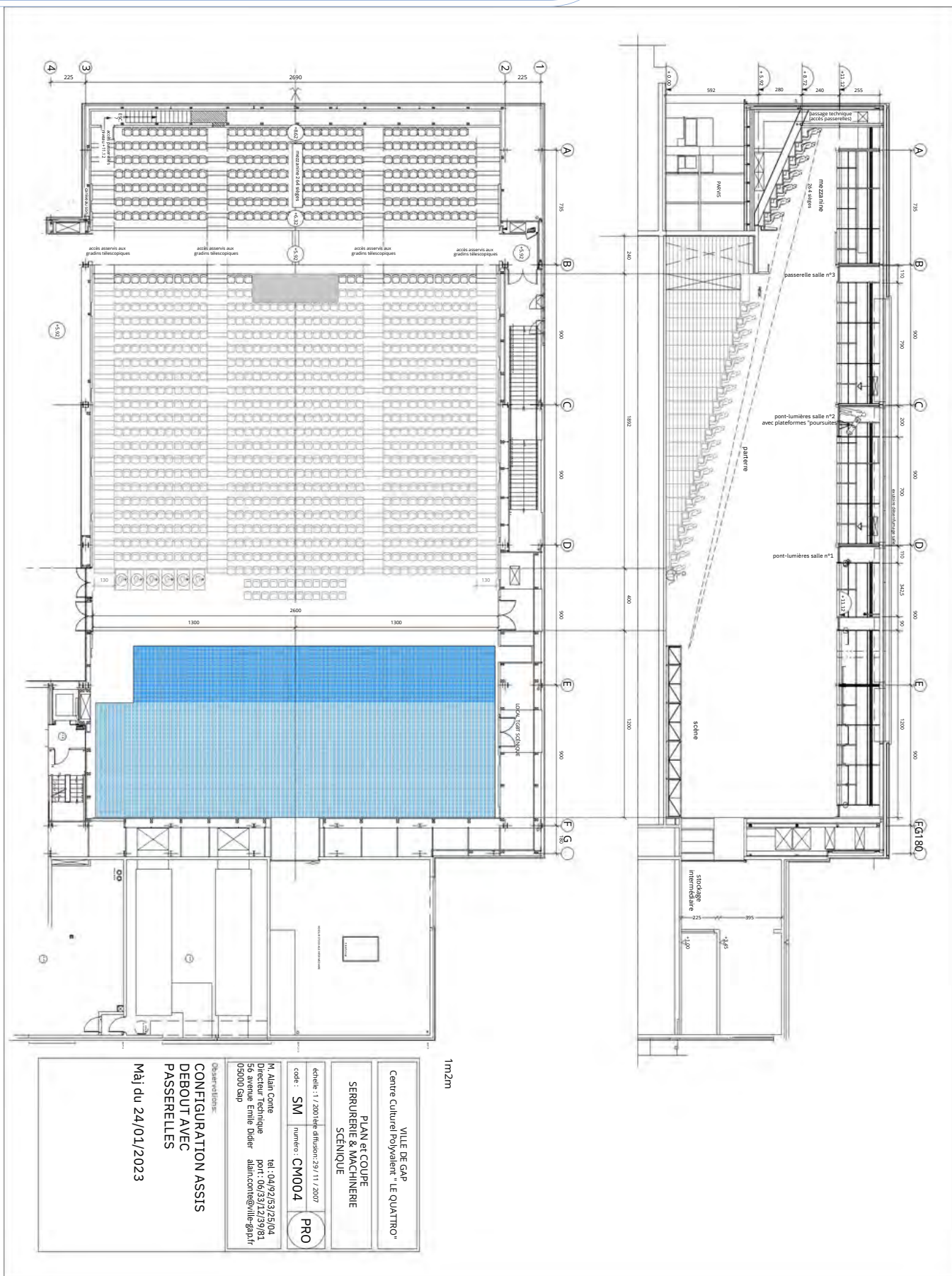

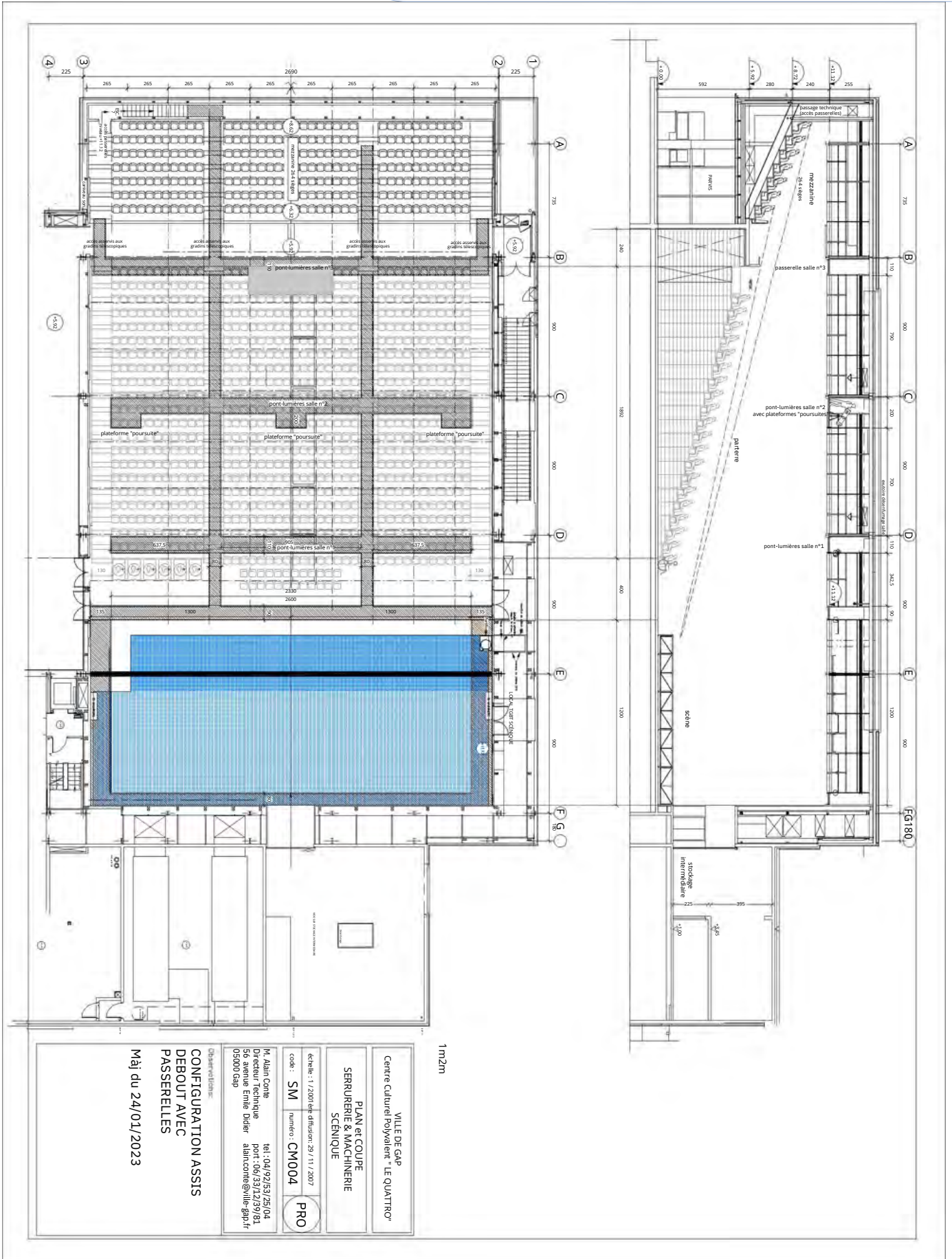

1m2m

VILLE DE GAP  
Centre Culturel Polyvalent "LE QUATTRO"

PLAN et COUPE  
SERRURERIE & MACHINERIE  
SCÉNIQUE

déclina : 1 / 2007 date diffusion : 29 / 11 / 2007  
code : **SM** numéro : **CM004** **PRO**

M. Alain Corbe  
Directeur technique  
56 avenue Emile Dider  
05000 Gap  
alain.corbe@ville-gap.fr

Observations :

**CONFIGURATION ASSIS  
DEBOUT AVEC  
PASSERELLES**

Mai du 24/01/2023



# PLAN ET COUPE (CONFIGURATION DEBOUT)

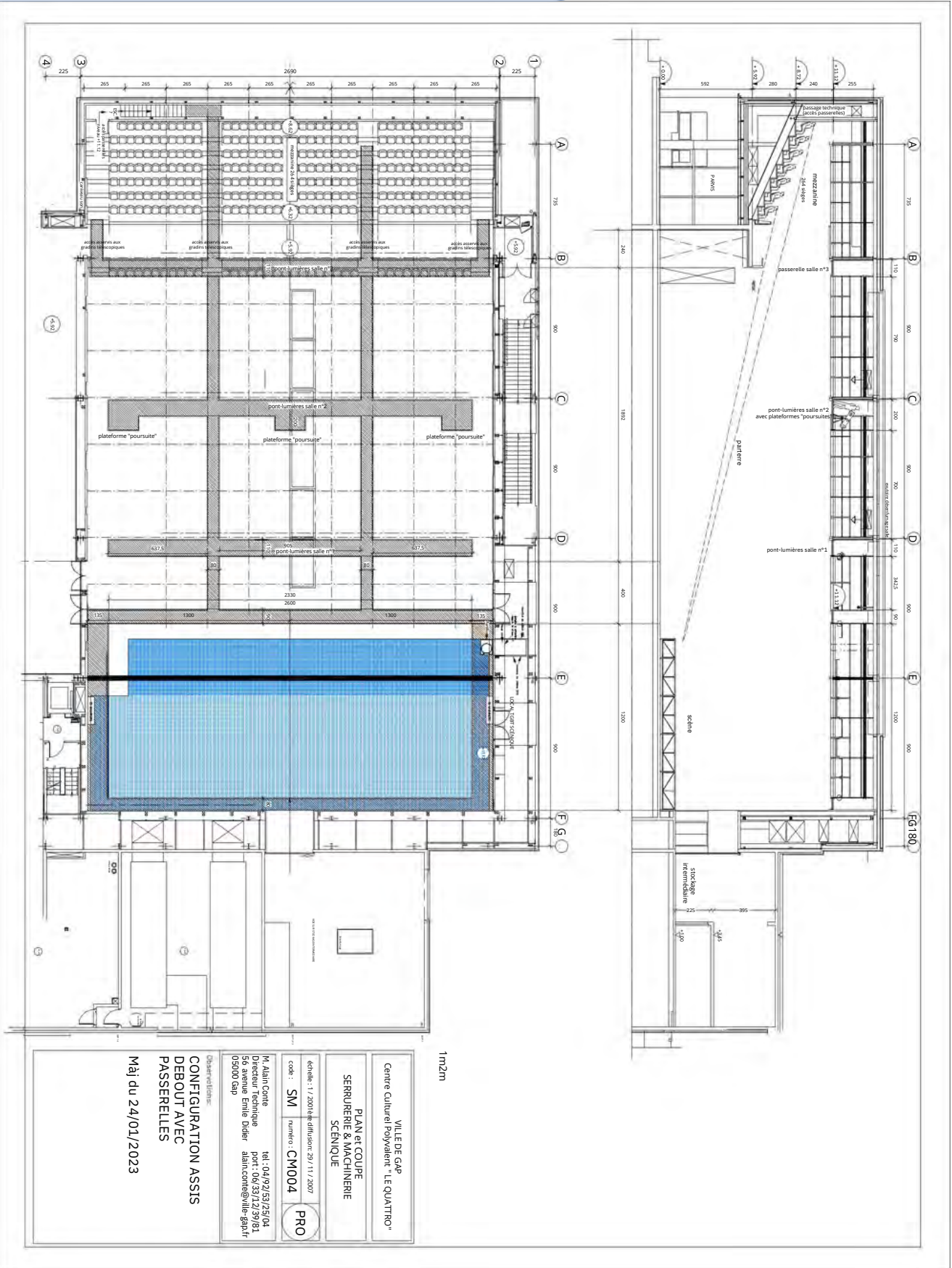

1m2m

VILLEDE GAP Centre Culturel Polyvalent "LE QUATTRO"	
<b>PLAN et COUPE SERRURERIE &amp; MACHINERIE SCENIQUE</b>	
édifice : 1 / 2001 le diffusion 29 / 11 / 2007 code : <b>SM</b> numéro : <b>CM004</b>	<b>PRO</b>
M. Alain Conte Directeur technique Directeur de la scénographie 06 90 00 00 00 06 90 00 00 00	tél. 04 92 53 25 04 port. 06 90 24 29 01 admin@villede-gap.fr

Observations:  
**CONFIGURATION ASSIS  
 DEBOUT AVEC  
 PASSERELLES**  
 Mât du 24/01/2023

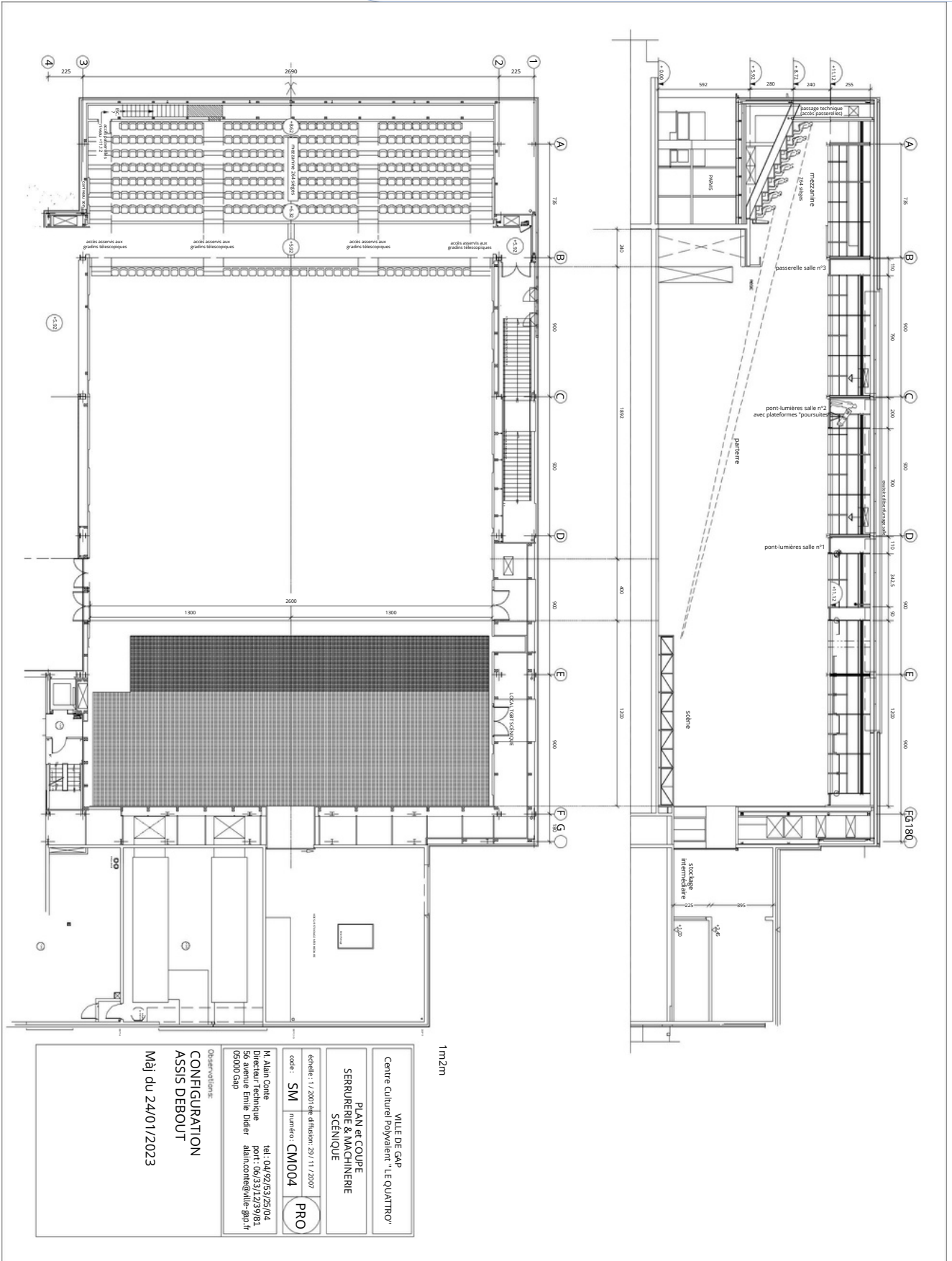

1m2m

<b>VILLE DE GAP</b> Centre Culturel Polyvalent "LE QUATTRO"	
<b>PLAN ET COUPE</b> SERRURERIE & MACHINERIE SCENIQUE	
échelle: 1 / 2000 (pe diffusion: 20 / 11 / 2007)	<b>PRO</b>
code: <b>SM</b>	numéro: <b>CM004</b>
M. Alain Conte Directeur de l'équipement 56 avenue Emile Didier 05000 Gap tel: 04/92/83/25/04 fax: 04/92/42/20/81 alain.conte@ville-gap.fr	
Date de configuration: <b>CONFIGURATION</b> <b>ASSIS DEBOUT</b> <b>Mai du 24/01/2023</b>	



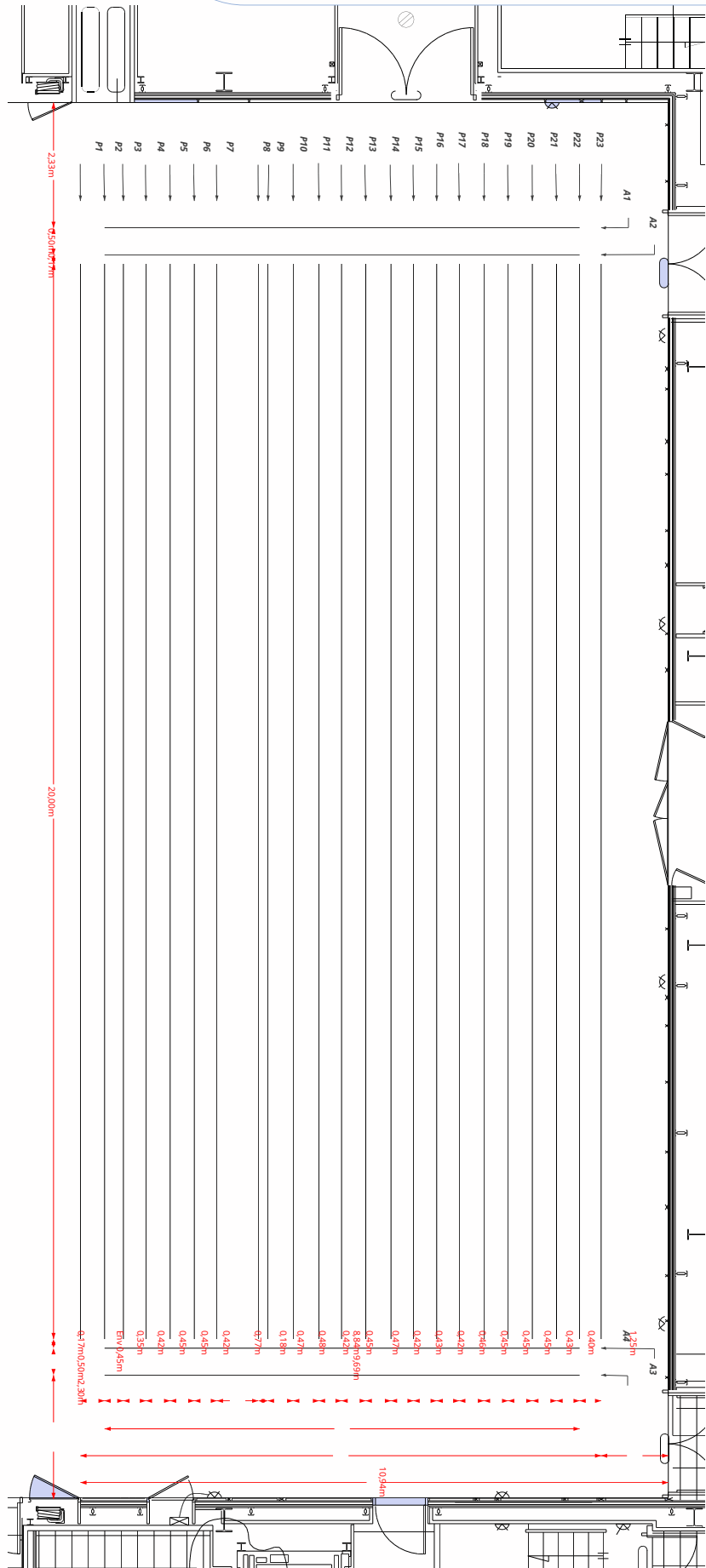

## Urgences

**Pompiers : 18 ou 04 92 40 18 00 ou 112**

**Samu : 15 ou 04 92 51 02 15**

**Gendarmerie Nationale : 17 ou 04 92 40 65 00**

**Centre hospitalier de Gap : 1 Place Muret 05000 Gap  
04 92 40 61 61**

**Maison Médicale de Garde du Gapençais : Allée du souvenir Français  
05000 Gap  
04 92 52 28 15**

**Polyclinique de Gap : 3-5 rue Antonin Coronat 05000 Gap  
04 92 40 15 15**

**Kiné-Ostéo : Ricci Sylvain  
8 Cr Victor Hugo  
05000 Gap  
04 92 56 07 13**

**Ostéopathe : Florent Fontin  
Le Regain, 2 pl aux herbes  
05000 Gap  
06 88 63 64 00**

**Pharmacies : Pharmacie de Tokoro  
86 Av. d'Embrun  
05000 Gap  
04 92 56 10 10**

**Pharmacie de la Luysanne  
18 Av. Emile Didier  
05000 Gap  
04 92 53 85 46**

## Taxis

**Station de la gare : 04 92 51 34 69**

**Station place de Ladoucette : 04 92 51 35 90**

**Taxi Micka : 06 74 73 35 95  
(7j/7 24h/24 taxis et vans)**

**Méga Musique : 66 bd Georges Pompidou  
05000 Gap  
04 92 51 63 75**

## Santé

## Magasin de musique



**Hôtel-Restaurant les Olivades \*\*\***

**10 Rte de Malcombe  
05000 Gap  
04 92 52 66 80  
(Tarif Quattro)**

**Hôtel Adonis \*\*\***

**18 Av. Emile Didier  
05000 Gap  
04 92 45 52 94  
(Tarif Quattro)**

**Mon hôtel à Gap \*\*\***

**4 pl Frédéric Euzières  
05000 Gap  
04 92 51 04 13**

**Hôtel Ibis \*\*\***

**5/7 Bd Georges Pompidou  
05000 Gap  
04 92 53 57 57**

**Hôtel Avantici \*\*\***

**5 Chemin des matins calmes  
05000 Gap  
04 92 51 57 82**

**Nestor Hôtel \*\*\***

**11 rue de Belle Aureille  
05000 Gap  
06 98 73 46 12**

# RESTAURANTS

leQuattro



**Les Olivades \*\*\***  
10 Rte de Malcombe  
05000 Gap  
04 92 52 66 80  
(Tarif Quattro)



**Le Refuge**  
2 Rue Dr Ayasse  
05000 Gap  
04 92 53 53 92



**L'Establet**  
3 Rue de Tokoro  
05000 Gap  
04 92 51 36 00



**Zap Pizza**  
3 Rue Dr Ayasse  
05000 Gap  
06 02 28 77 67



**Buffalo Grill**  
Av Emile Didier  
05000 Gap  
04 92 53 82 78



**Le Bocage**  
39 Av. Emile Didier  
05000 Gap  
04 92 50 42 86



**La Petite Marmite**  
79 Rue Carnot  
05000 Gap  
04 92 51 14 20



**La Belle Epoque**  
18 Pl aux herbes  
05000 Gap  
04 92 52 15 00



**Le Chardon bleu**  
Sq Voltaire  
05000 Gap  
04 92 51 41 84



**Le Tokyo**  
5 Rue de Valisère  
05000 Gap  
04 92 55 80 54



**La Maison Jaune**  
18 Rue Pasteur  
05000 Gap  
04 92 50 88 15



**La Voûte**  
5 Rue Cadet de Charance  
05000 Gap  
04 92 23 42 13



**Le Comptoir 44**  
18 Bd de la Libération  
05000 Gap  
04 92 52 29 10



A red sunburst graphic with many thin lines radiating from a central point, located to the left of the 'Directeur technique' text. 

**Directeur technique :**

A red sunburst graphic with many thin lines radiating from a central point, located to the right of the 'Alain Conte' contact information. 

**Alain Conte**  
**alain.conte@ville-gap.fr**  
**06 33 12 39 81**

**Administrateur :**

**En cours de recrutement**

**Chargée Billetterie-  
communication :**

**Valérie Bouvier**  
**valerie.bouvier@ville-gap.fr**  
**04 92 53 25 04**

**Régisseur général :**

**Cyrille Paris**  
**cyrille.paris@ville-gap.fr**  
**06 71 75 33 52**  
**04 92 53 25 04**

**Régisseur lumière :**

**Fabien Martini**  
**fabien.martini@ville-gap.fr**  
**04 92 53 25 04**

**Régisseur son :**

**Thierry Sarret**  
**thierry.sarret@ville-gap.fr**  
**04 92 53 25 04**

A red sunburst graphic with many thin lines radiating from a central point, located to the left of the 'Régisseur plateau' text. 

**Régisseur plateau :**

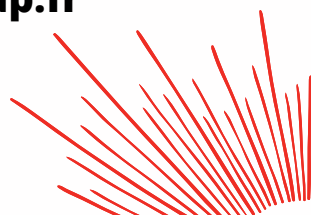
A red sunburst graphic with many thin lines radiating from a central point, located to the right of the 'Sébastien Bolfa' contact information. 

**Sébastien Bolfa**  
**sebastien.bolfa@ville-gap.fr**  
**04 92 53 25 04**